

# A r k h e

## CURSO MONITOR DIPUTACIÓN CUENCA 2024



[www.actividadesesarkhe.com](http://www.actividadesesarkhe.com)



# INFORMACIÓN

- FECHAS CURSO DE MONITOR
- INFORMACIÓN Y CUOTA
- PLAZAS Y CÓMO LLEGAR
- METODOLOGÍA Y CONTENIDO
- EQUIPO DE MONITORES Y DOCUMENTACIÓN
- INSTALACIÓN
- EQUIPACIÓN



---

## FECHAS CURSO DE MONITORES FINES DE SEMANA

- *Inicio: Fecha a convenir*
- *Duración: 3 fines de semana + 5 días intensivos*
  - *3 fines de semana: entre febrero y marzo*
    - *Horario:*
      - *Sábados 10:00-14:00 y 16:00 a 20:00*
      - *Domingos 10:00-14:00*
  - *1 acampada: 27-28-29-30-31 de marzo*
    - *Incorporación: 27 de marzo a las 17:00*
    - *Regreso: 31 de marzo a las 17:00*

# INFORMACIÓN Y CUOTA



## TITULACIÓN HOMOLOGADA POR LA J.C.C.M "MONITOR DE ACTIVIDADES JUVENILES"

**EDAD:** Mayores de 16 años.

*El Curso estará impartido por el cuadro oficial de docentes de nuestra escuela de animación juvenil reconocida oficialmente por la J.C.C.M. Está compuesto por dos partes; una teórica (100 horas), que es la que desarrollaremos durante los 3 fines de semana y la acampada intensiva de 5 días, y otra practica de 150 horas de trabajo real en actividades juveniles que podrán realizarla posteriormente en nuestras actividades.*

*Los alumnos que superen estas fases y consigan el titulo formaran parte de nuestra bolsa de trabajo.*

### **INCORPORACIÓN:**

*La incorporación en el aula los 3 fines de semana, así como a la acampada corre por cuenta del participante.*

*La cuota indicada es por participante. Se podrá contar con la financiación del ayuntamiento.*

**Código**

**Cuota**

**CURSO INVIERNO**

**170€**



# PLAZAS

- *En todos los cursos se reservara un 10% de las plazas para participantes con discapacidad.*
- *Las plazas se otorgarán por riguroso orden de entrada de las solicitudes*

---

## INCORPORACIÓN Y REGRESO:

*En todas las actividades la incorporación y regreso será por cuenta del participante.*

*Las instalaciones del curso durante los fines de semana en cada uno de los pueblos adscritos es la siguiente:*

- *Tarancón: Centro Joven, Plaza primero de mayo, SN,*
- *Quintanar del Rey: Escuela Municipal de Música y Danza, Calle Monteagudo, 23*
- *Cuenca - Arcas:*
  - *Salón San Isidro, Plaza Mayor, 1 (Arcas)*
  - *Planeta Movimiento, Pol. Palancares, 8, 7b (Cuenca)*

*La instalación de desarrollo de la acampada es:*

- *Albergue Fuente de las Tablas: CM-2105, 16001 Cuenca*

# METODOLOGÍA

- *Aprendizaje práctico-teórico*
- *Entrega de libro de teoría*
- *Clases teóricas específicas (salud, psicología, medioambiente...)*
- *Participación y diseño de juegos y talleres*



# CONTENIDOS

- *Teoría de la animación Sociocultural*
- *Primeros auxilios y Educación para la salud*
- *Educación Ambiental*
- *Psicología evolutiva*
- *Juegos, Veladas y Grandes Juegos*
- *Técnicas y dinámicas de grupo*
- *Legislación, Responsabilidad Civil y Seguridad en Ocio y T.Libre.*
- *Educación para la diversidad*
- *Técnicas de Marcha y Acampada*
- *Técnicas de orientación y rastreo*
- *Educación en valores y ODS*
- *Nudos y Amarres*
- *Erasmus + Cuerpo Europeo de Solidaridad*
- *Intervención psicológica en contextos no formales*
- *Realización de memoria y certificado de prácticas*



## **EQUIPO DE MONITORES**

*Todas las actividades cuentan con un equipo compuesto por un Director y monitores titulados y especializados en formación.*

*Se contará con un equipo de profesores profesionales para las clases de materias específicas*

*Las actividades cuentan con un monitor que se encargará de los medicamentos y las necesidades especiales de l@s acampad@s que lo necesiten.*

---

## **DOCUMENTACIÓN**

*Tarjeta de la seguridad social original.*

- Una nota con las explicaciones de las necesidades alimenticias y de las medicinas si las necesitara y éstas metidas en una bolsa con el nombre del participante.*
  - Resguardo del ingreso de la segunda parte de la reserva (o entrega en efectivo insitu)*
  - En la realización del ingreso bancario no olvide poner el NOMBRE DE PARTICIPANTE y la CLAVE de la ACTIVIDAD.*
-



DIPUTACIÓN PROVINCIAL DE CUENCA

# INSTALACIÓN ACAMPADA

## ALBERGUE FUENTE DE LAS TABLAS (<https://www.dipucuenca.es/albergue-fuente-de-las-tablas1>)

*El Albergue "Fuente de las Tablas", construido en el paraje del mismo nombre por la Diputación Provincial de Cuenca. Formado de 45 cabañas de madera con 270 plazas, un amplio y bonito comedor, aula de trabajo, enfermería, piscina y grandes aseos totalmente acondicionados.*

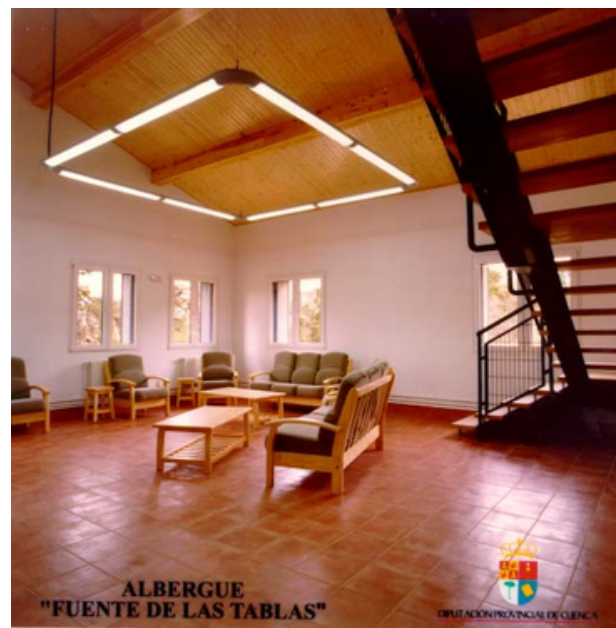

# EQUIPACIÓN

## IMPRESCINDIBLES:

- Saco de dormir.
- Ropa de Abrigo abundante.
- Ropa tipo chándal
- Chubasquero o similar.
- Calzado cómodo para andar.
- Útiles de aseo personal.
- Toallas y chanclas para la ducha.
- Una mochila pequeña que no sea de cuerdas
- Linterna
- Cantimplora.
- Gorra.
- Libro y cuaderno del curso.

## RECOMENDABLE:

- Bolsa para ropa sucia
- Ropa cómoda para todo el día.
- Zapatillas de deporte.
- Esterilla.

## NO LLEVAR:

- Cubiertos, cuchillos, etc.
- Comida de ningún tipo.
- Aparatos electrónicos

## COMUNICACIÓN:

- Se facilitará a los familiares un número de teléfono para los casos de mayor necesidad.

